



# Comune di SORIANO NEL CIMINO

- Provincia di Viterbo -



Servizio IV - AREA TECNICA

## VARIANTE GENERALE AL P.R.G.

Tavola n°

# 11 bis

## AZZONAMENTO LOC. FORNACCHIA

SCALA

1:5.000

Adozione *D.C.C. n. 27 del 17/05/1999 - D.C.C. n. 7 del 17/02/2006*

Approvazione *D.C.C. n. 80 del 25/09/2009 - D.G.R. n. 23 del 21/01/2010*

Sincronizzazione grafica *D.C.C. n. 5 del 21/01/2022*

Committente:

*Comune di Soriano nel Cimino*

Progettisti:

*Ing. Luigi Nardi  
Geom. Giorgio Fornaciari  
Arch. Roberto Chiatti*

Disegnatori:

*Arch. Aimola Alessandro  
Arch. Simona Curti  
Geom. Cesare Beccaccioli  
Geom. Tonino Ranocchia  
Geom. Emanuele Donnino  
Geom. Federico Clarioni*

Proprietà riservata a norma di legge. E' vietato riprodurre o comunicare a terzi questo disegno senza autorizzazione

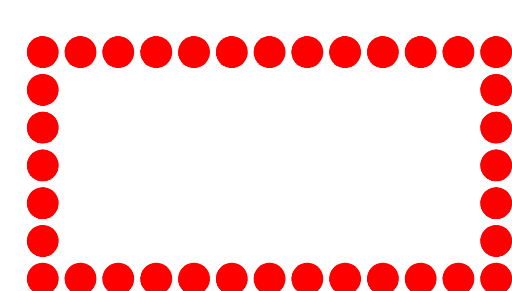
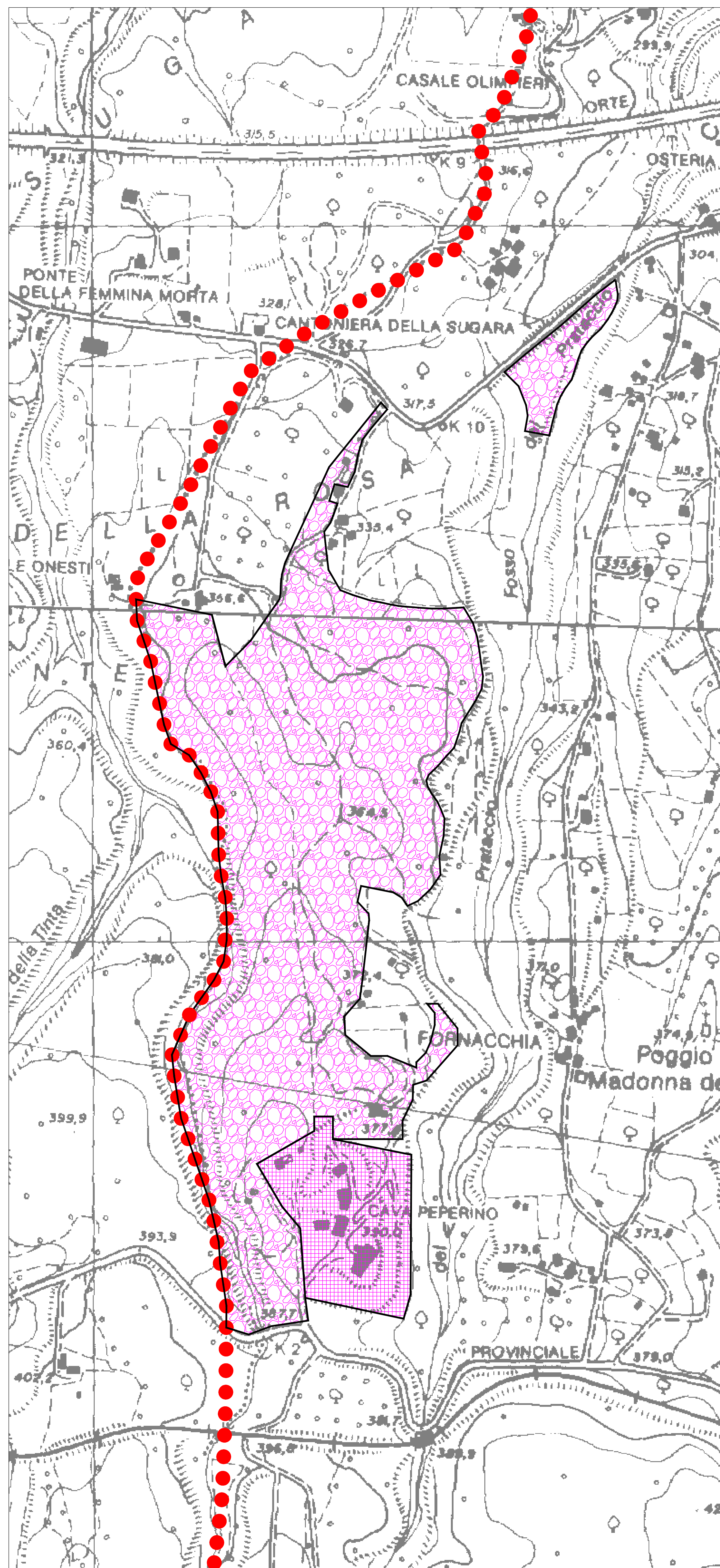

Confini amministrativi

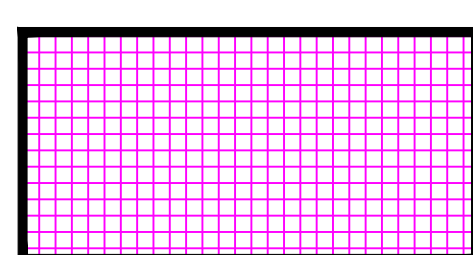

D1 Attrezzature di media industria ed artigianato

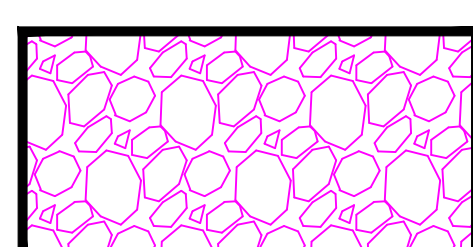

D3 Coltivazione di cave e torbiera



E1 Agricola normale