

SERIE E
E11
 REGIONE LAZIO / ASSESSORATO URBANISTICA ED ASSETTO DEL TERRITORIO / ASSESSORATO TUTELA AMBIENTALE / PIANI TERRITORIALI PAESISTICI / AMBITO TERRITORIALE N°3

PROFESSIONISTI
 DIR. ING. SERGIO BONAMICO
 DIR. ING. PAOLO COLAROSI
 DIR. A. LUIGI MANZI
 DIR. A. VINCENZO MILONE
 DIR. A. ENRICO RENZI
 COLLABORATORI
 DIR. ARCH. LAURO DEMICHELE
 DIR. ARCH. NESTORE FLAVIANI
 DIR. ARCH. ANGELO ANDREA MARTELLONI
 DIR. ARCH. BRUNO BRINDELLI

RAFFORZO ELABORATO
 DATA: DICEMBRE 1988
 AGGIORN.

VINCOLI EX LEGE N°431/1985

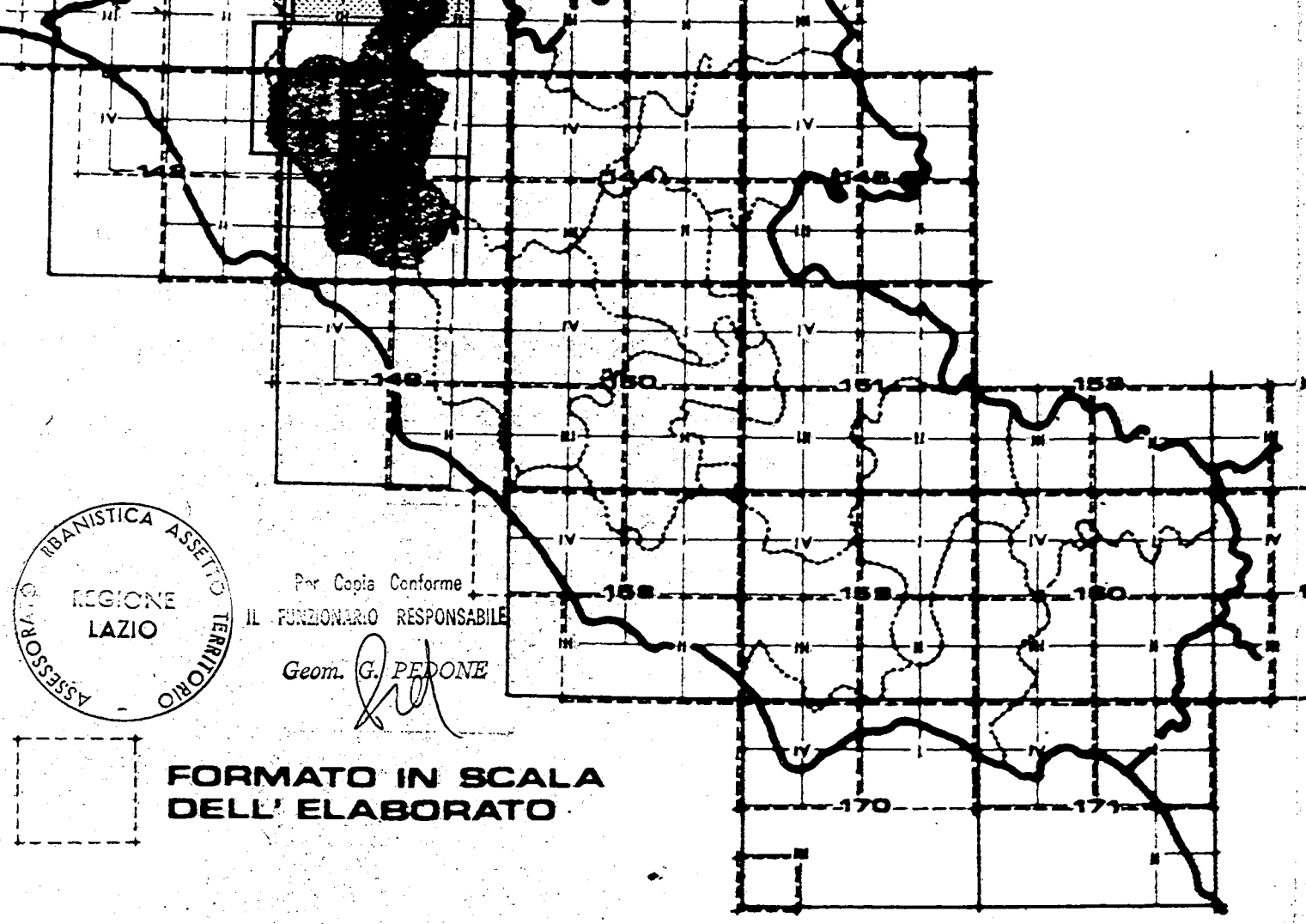

FORMATO IN SCALA DELL'ELABORATO

- o o o o o CONFINE DI REGIONE
- CONFINE DI COMUNE
- CONFINE DI P.T.C.

1 TERRITORI COSTIERI COMPRESI IN UNA FASCIA DI ML. 300 DALLA LINEA DI BATTIGIA - PUNTO A) ART.1 L. 431/85.

2 TERRITORI CONTERMINI AI LAGHI COMPRESI IN UNA FASCIA DI ML. 300 DALLA LINEA DI BATTIGIA - PUNTO B) ART.1 L. 431/85.

FIUMI TORRENTI E CORSI D'ACQUA ISCRITTI NEGLI ELENCHI DI CUI AL T.U. APPROVATO CON R.D. 1775/37 - PUNTO C) ART.1 L. 431/85.

MONTAGNE PER LA PARTE ECCEDENTE I ML. 1.200 S.L.M. - PUNTO D) ART.1 L. 431/85.

PARCHI E RISERVE NAZIONALI E REGIONALI NONCHE' I TERRITORI DI PROTEZIONE ESTERNA - PUNTO F) ART.1 L. 431/85.

TERRITORI COPERTI DA BOSCHI E FORESTE O SOTTOPOSTI A VINCOLI DI RIMBOSCHIMENTO PUNTO G) ART.1 L. 431/85.

ZONE UMIDE INCLUSE NELL'ELENCO DEL D.P.R. N. 448 DEL 13/3/76 - PUNTO I) ART.1 L. 431/85.

ZONE DI INTERESSE ARCHEOLOGICO - PUNTO M) ART.1 L. 431/85.

GIÀ VINCOLATE DA D.D.M.M. EX LEGE 1089/39

ATTUALMENTE NON VINCOLATE DA D.D.M.M. EX LEGE 1089/39

AREE SOTTOPOSTE A VINCOLO DI INEDIFICABILITÀ TEMPORANEA AI SENSI DEGLI ARTT. 1 TER E 1 QUINQUAGESIMA DELLA LEGGE 431/85

AREE GIÀ SOTTOPOSTE A VINCOLO PAESAGGISTICO EX LEGE 1497/39

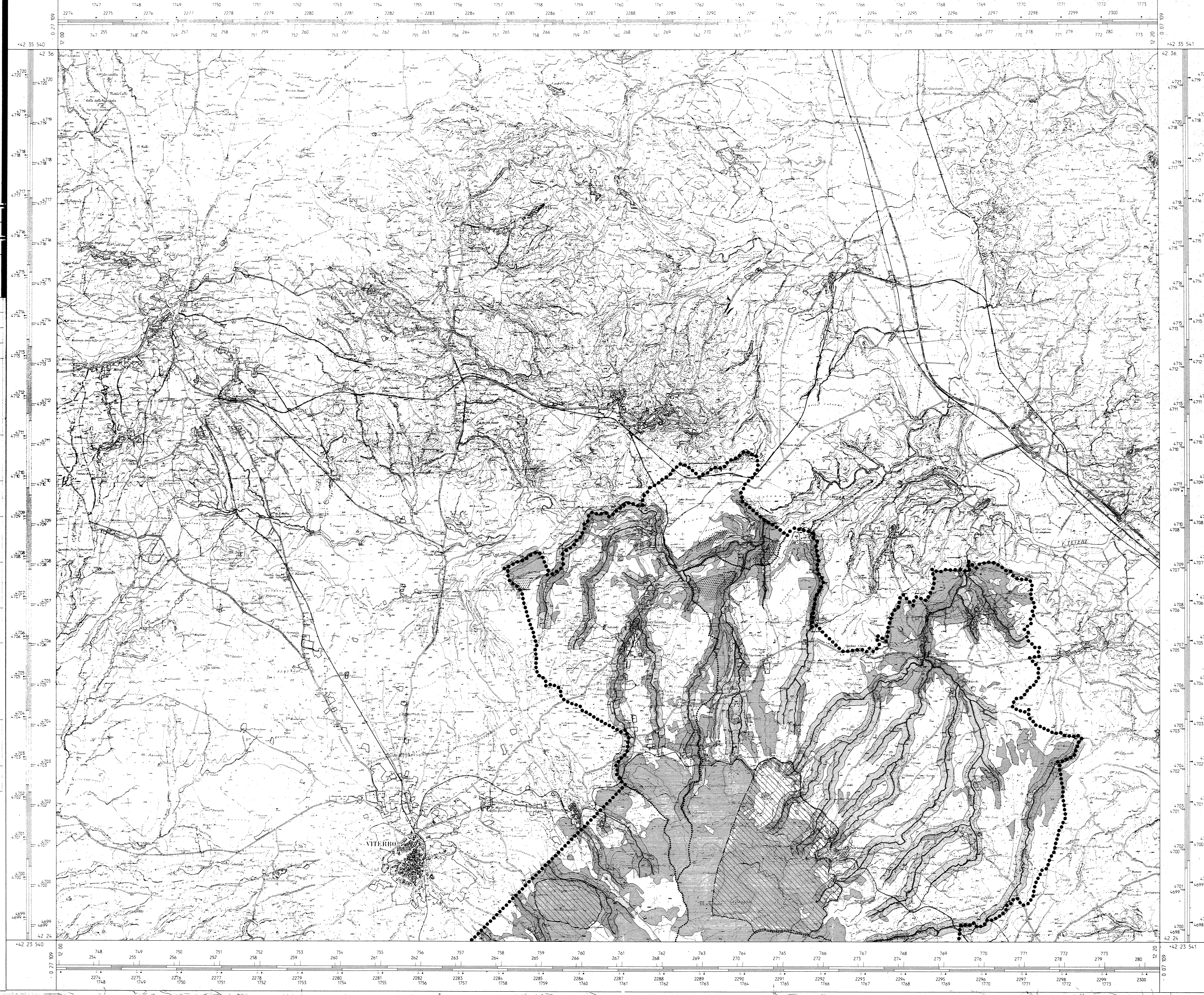

0 0 27 09

0 0 27 09